AKHLAK TASAWUF

Dasar dasar qurani tentang ajaran akhlak, moral, dan etika

KELOMPOK II : - AULYA SUKMA PERTIWI
- SALMA
- FAJAR MUHAIMIN

1. Pandangan Umum tentang Akhlak

Kata akhlak merupakan bentuk jama' dari kata khuluq. Dalam Kamus alMunjid, kata khuluq berarti budi pekerti, perangai, tingkah laku, atau tabiat. Begitu pula, dalam bahasa Yunani, pengertian khuluq ini disamakan dengan kata ethicos, yang berarti adab kebiasaan, perasaan batin, kecenderungan hati untuk melakukan perbuatan

Dasar dasar qurani tentang ajaran akhlak,

1. Dasar Qur'ani tentang Ajaran Akhlak

a. Q.S. Al - Ahzab ayat 21 لَقَدْ كَانَ لَكُمْ فِيْ رَسُوْلِ اللّٰهِ اُسْوَةٌ حَسَنَةٌ لِّمَنْ كَانَ يَرْجُوا اللّٰهَ وَالْيَوْمَ الْاٰخِرَ وَذَكَرَ اللّٰهَ كَثِيْرًا 21. Sungguh, telah ada pada (diri) Rasulullah itu suri teladan yang baik bagimu (yaitu) bagi orang yang mengharap (rahmat) Allah dan (kedatangan) hari Kiamat dan yang banyak mengingat Allah.b. Q.S. Al - Qalam ayat 4 وَاِنَّكَ لَعَلٰى خُلُقٍ عَظِيْمٍ 4. Dan sesungguhnya engkau benar-benar berbudi pekerti yang luhur.

2. Hadis Nabi tentang Akhlak

a. Hadist Riwayat Ahmad عَنْ أَبِي هُرَيرة قَالَ قَالرسولُ اللّٰهِ صَلّى اللّٰهُ عَلَيْهِ وَسَلّمَ: "إِنّمَا بُعِثتُ لِأُتَمِّمَ صَالِحَ الْأَخْلَاقِ". Dari Abu Hurairah yang mengatakan bahwa Rasulullah SAW pernah bersabda: "Sesungguhnya aku diutus hanyalah untuk menyempurnakan akhlak-akhlak yang baik.

Etika

Etika merupakan ilmu pengetahuan yang berhubungan dengan upaya menentukan perbuatan yang di lakukan manusia untuk dikatakan baik atau buruk, dengan kata lain aturan atau pola tingkah laku yang dihasilkan oleh akal manusia.

Etika secara etimologi berasal dari bahasa Yunani ethos , yang berarti adat kebiasaan.

DASAR QUR'ANI TENTANG ETIKA

- 1. Dasar Qur'ani Tentang Ajaran Etika

"Hai orang-orang yang beriman, janganlah kamu memasuki rumah yang bukan rumahmu sebelum meminta izin dan memberi salam kepada penghuninya. yang demikian itu lebih baik bagimu, agar kamu (selalu) ingat. **(QS. An-Nur: 27)**.

- 2. Hadist Tentang Etika

"Sesungguhnya setiap agama itu memiliki etika,sedangkan akhlak(etika) Islam yaitu rasa malu"

(HR Ibnu Majah)

2. Pandangan Umum tentang Moral

Kata moral berasal kata latin ''mos''yaitu kebiasaan. Moral berasal dari Bahasa Latin yaitu *Moralitas* adalah istilah manusia menyebut ke manusia atau orang lainnya dalam tindakan yang mempunyai nilai positif.Manusia yang tidak memiliki moral disebut amoral artinya dia tidak bermoral dan tidak memiliki nilai positif di mata manusia lainnya.Sehingga moral adalah hal mutlak yang harus dimiliki oleh manusia. Namun demikian karena manusia selalu berhubungan dengan masalah keindahan baik dan buruk bahkan dengan persoalan-persoalan layak atau tidak layaknya sesuatu.

Hubungan Etika, Moral, dan Akhlak

Apabila etika dan moral dihubungkan maka dapat dikatakan bahwa antara etika dan moral memiliki obyek yang sama yaitu sama-sama membahas tentang perbuatan manusia untuk selanjutnya di tentukan posisinya baik atau buruk. Tolak ukur yang di gunakan dalam moral untuk mengukur tingkah laku manusia adalah adat istiadat, kebiasaan, dan lainnya yang berlaku dimasyarakat.

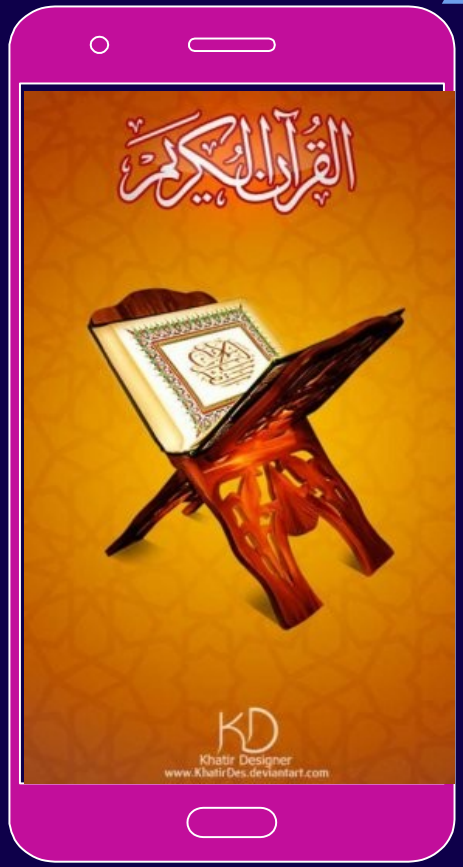

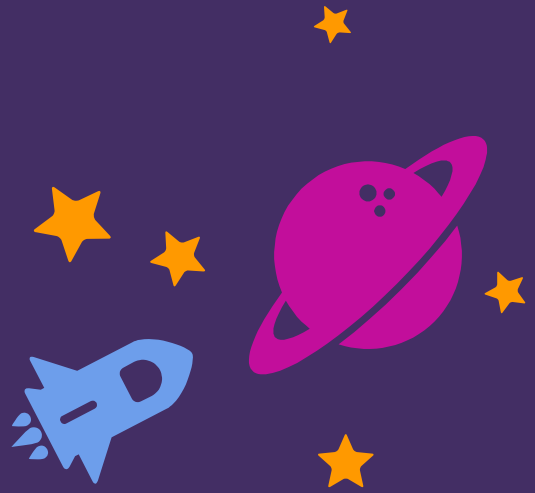

SEKIAN TERIMAKASIH